

SEZIONE LONGITUDINALE A-A

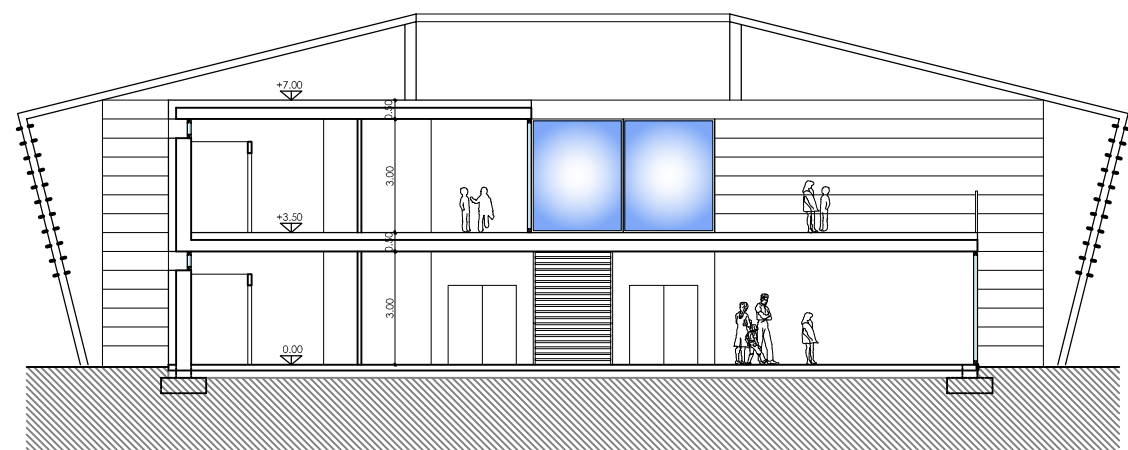

SEZIONE TRASVERSALE B-B

COMUNE DI MISSAGLIA
Provincia di Lecco

LAVORI DI AMPLIAMENTO E RAZIONALIZZAZIONE DELLA STRUTTURA SCOLASTICA DELLA
SCUOLA PRIMARIA "TEODORO MONETA" SITA IN VIA GUGLIELMO BERETTA A MISSAGLIA

PROGETTO PRELIMINARE



"Forse non è lontano il giorno in cui tutti i popoli, dimenticando gli antichi rancori, si riuniranno sotto la bandiera della fraternità universale e, cessando ogni disputa, coltiveranno tra loro relazioni assolutamente pacifiche quali il commercio e le attività industriali, stringendo solidi legami. Noi aspettiamo quel giorno..."
(tratto da "Peace and Law in the Italian Tradition", Nobel lecture, 25 agosto 1909 -
Conferenza tenuta da Ernesto Teodoro Moneta all'Istituto Nobel di Oslo il 25 Agosto 1909)

OGGETTO: SEZIONI LONGITUDINALE A-A
E TRASVERSALE B-B DI PROGETTO

TAVOLA N°:	9	DATA:	NOVEMBRE 2014	SCALA:	1:200
PROGETTISTA:	Arch. GIAN LUCA VERNOCCHI Iscritto all'Ordine degli Architetti della Provincia di Como al n° 1451	PROGETTISTA:	Ing. ATTILIO BALITRO Iscritto all'Ordine degli Ingegneri della Provincia di Sondrio al n° 144	PROGETTISTA:	Arch. ROBERTO RABBIOSI Iscritto all'Ordine degli Architetti della Provincia di Sondrio al n° 276

GIAN LUCA VERNOCCHI ARCHITETTO - 22072 CERMENATE (CO) - VIA UNIONE N° 22 - TEL. 031/605122 FAX 031/3591539
STUDIO TECNICO ASSOCIATO ING. ATTILIO BALITRO ARCH. ROBERTO RABBIOSI - 23017 MORBEGNO (SO) VIA FABANI N.45